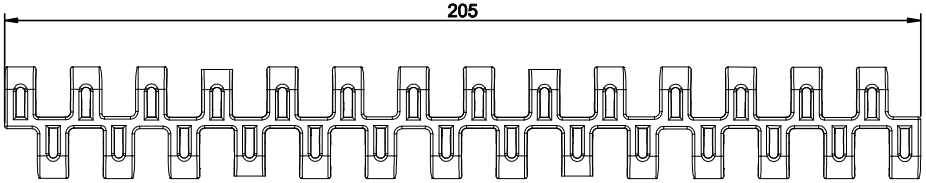

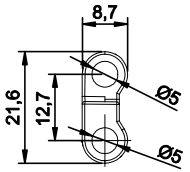

- Ostre krawedzie zatepic 1x45° - Promienie niezwymiarowane: R 0.4 MAX

3.2

Pos.	Nazwa czesci	Ilosc sztuk	Materiale-Material	Note-Uwagi

maxbeltmodular
KEEP MOVING

	Disegnato: Rysował:	Approvato: Zatwierdził:	Formato: Size:	Scala: Scale:
Firma: Signature:			A3	1:1
Data: Date:				

Descrizione-Opis: S1270/0850-FG19

Trattamento: Obrobka:

Odchylki wymiarow nietolerowanych IT 12 wg PN-80/M-02138
Tolerancje kaztaltu i polozenia IT12 wg PN-78/M-02139

Peso-Waga:

Grezzo-Wymiar przyg.:

Archivio: Plik:

Disegno n°: Numer rys:

Modif.: